

# COMUNICAT 02

## CURS 2020-2021

Maó, a 9 de setembre de 2020

Benvolgudes famílies,

A punt de començar aquest nou curs històric i diferent, és important assenyalar que tot i les restriccions per l'escenari on ens trobem, l'iniciem amb il·lusió, energia, positivisme i amb l'organització i seguretat necessàries perquè el seu desenvolupament sigui el més normal possible.

El comunicat 02 té l'objectiu d'aclarir alguns punts importants, com són els canvis en l'organització, les entrades i sortides, el menjador escolar o els serveis de permanència.

### ORGANITZACIÓ GENERAL DEL CENTRE

Donada la situació canviant, i després de la darrera *Resolució conjunta del conseller d'Educació, Universitat i Recerca i de la consellera de Salut i Consum de 3 de setembre de 2020 per la qual es modifica la Resolució conjunta del conseller d'Educació, Universitat i Recerca i de la consellera de Salut i Consum de 6 de juliol de 2020 per la qual s'aproven les mesures excepcionals de prevenció i contenció, coordinació i d'organització i funcionament per fer front a la crisi sanitària ocasionada per la COVID-19 per als centres educatius no universitaris de la comunitat autònoma de les Illes Balears per al curs 2020-2021*, s'ha hagut de tornar a analitzar de manera detallada la ràtio així com els m<sup>2</sup> dels espais. És per això que s'ha modificat, en alguns casos, la distribució d'aules i alumnat. A continuació, especificuem de nou les tutories.

EDUCACIÓ INFANTIL 1R CICLE - ESCOLETA		EDUCACIÓ INFANTIL 2N CICLE	
P1	Sandra Campano	P3A	Eva Cladera
P1,5	Ester Verdaguer	P3B	Noe Mercadal
P2	Marta Benages	P3C	Maria R. Torrents
		P4A	Patri Andreu
		P4B	Joana Janer
		P4C	Paula Tudurí
		P5A	Neus Abella
		P5B	Paula Tous

EDUCACIÓ PRIMÀRIA 1R CICLE		EDUCACIÓ PRIMÀRIA 2N CICLE	
1rA	Maria Ferrer	4tA	Núria Carretero
1rB	Àngels Cardona	4tB	Amelia Lluch
1rC	Natàlia Gomila	5èA	Sonia Sastre
2nA	Elena Franco	5èB	Carlos Roca
2nB	Laura Sintes	5èC	Rafa Llopis
3rA	Magda Bisbal	6èA	Mónica Preto

E  
S  
C  
E  
N  
A  
R  
I  
B



E  
S  
C  
E  
N  
A  
R  
I  
B

3rB	Pili Pons	6èB	Álvaro Vaquero
ESO 1R   2N		ESO 3R   4T	
1rA	Gloria Carreras	3rA	Óscar Mercadal
1rB	Dani Villalonga	3rB	Mandi Pons
1rC	Irene Villalonga	3rC	Anabel Moya
2nA	Soraya Enrich	4tA	Ángeles Morlà
2nB	Càtia Pons	4tB	Rosa Gonyalons



I TU, QUÈ TRIES?

## ENTRADES I SORTIDES

### ESCOLETA – P1 I P1,5

Les famílies entraran per la porta 3 (pàrquing del costat del pavelló) i accediran a les instal·lacions d'infantil per la rampa.

L'alumnat de P1 i P1'5 entrarà a l'aula per les portes exteriors del jardí amb accés directe a les aules. Mentre hi ha una família deixant o recollint el seu fill/a, la resta de famílies hauran d'esperar fora, respectant la distància de seguretat.

Quan hagin deixat el seu fill/a, sortiran per la porta 4 (barrera del jardí) que dona al pàrquing.

És important recordar que per recollir els seus fills/es, el sentit serà al contrari. L'entrada serà per la porta 4 (barrera del jardí) i es dirigiran cap a l'aula. I la sortida del centre serà per la porta 3 (rampa del costat del pavelló).

Entrades — Línia blava

Sortides — Línia groga



**PER EVITAR AGLOMERACIONS, ES PREGA QUE NOMÉS UN ADULT ACOMPANYI L'ALUMNE/A**

E  
S  
C  
E  
N  
A  
R  
I  
B



ESCOLETA – P2  
INFANTIL – P3A, P3B i P3C

Les famílies entraran per la porta 3 (pàrquing del costat del pavelló), accediran a les instal·lacions d'infantil per la rampa i es dirigiran al seu edifici pel nou camí de la dreta. S'accedeix a l'edifici pel carril de la dreta assenyalat amb fletxes blaves. Dins l'edifici han de seguir les fletxes blaves per circular fins arribar a l'aula corresponent. L'altre carril amb els punts grocs és d'espera per deixar o recollir el seu fill/a.

És molt important que esperin fora de l'edifici si els carrils d'espera ja estan ocupats. Quan hagin deixat el seu fill/a sortiran per la porta 4 (barrera del jardí) que dona al pàrquing.

Per recollir els seus fills/es, el sentit serà al contrari. L'entrada serà per la porta 4 (barrera del jardí) i es dirigiran cap a l'aula. I la sortida del centre serà per la porta 3 (rampa del costat del pavelló).

Entrades — Línia blava

Sortides — Línia groga



**PER EVITAR AGLOMERACIONS, ES PREGA QUE NOMÉS UN ADULT ACOMPANYI L'ALUMNE/A**



## INFANTIL – P4A, P4B, P5A i P5B

Les famílies entraran per la porta 3 (pàrquing del costat del pavelló), accediran a les instal·lacions d'infantil per la rampa i es dirigiran al seu edifici pel nou camí de la dreta.

L'alumnat de P4A, P4B, P5A i P5B es dirigiran cap a la seva aula. A la porxada de cada aula, trobaran els seus casellers per deixar les seves pertinències. Preguem a les famílies que no accedeixen a la zona de porxada.

Quan hagin deixat el seu fill/a sortiran per la porta 4 (barrera del jardí) que dóna al pàrquing.

Per recollir els seus fills/es, el sentit serà al contrari. L'entrada serà per la porta 4 (barrera del jardí) i es dirigiran cap a l'aula. I la sortida del centre serà per la porta 3 (rampa del costat del pavelló).

Entrades — Línia blava

Sortides — Línia groga

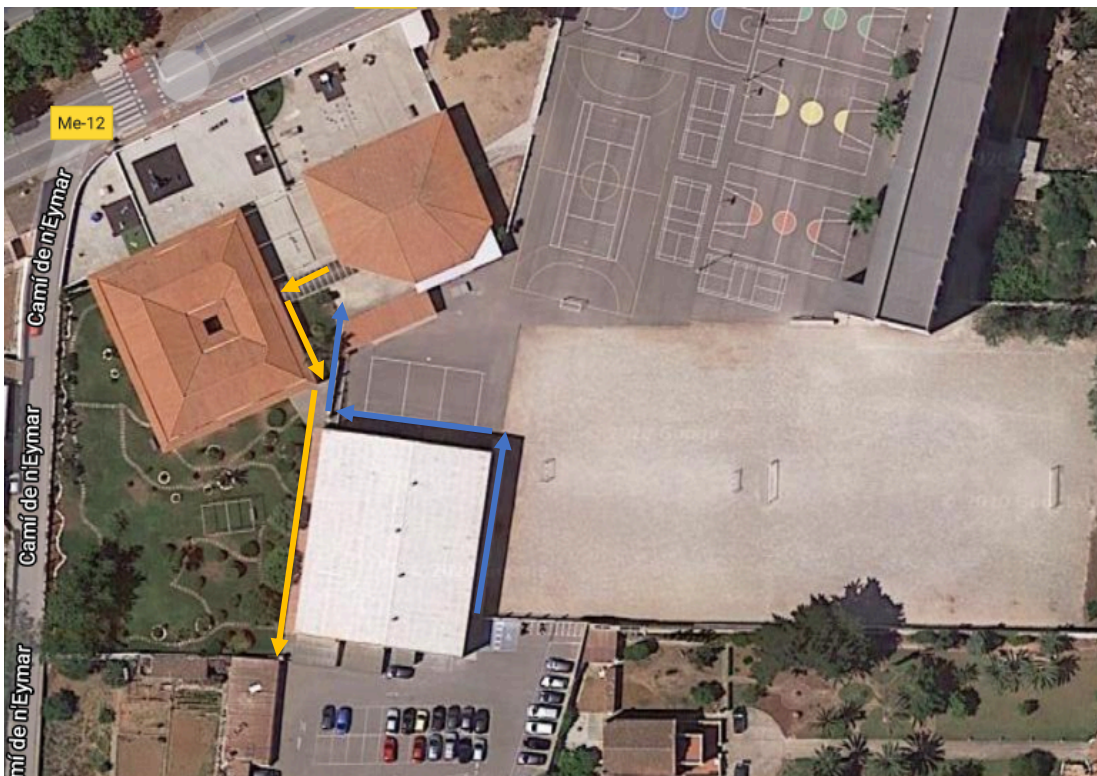

**PER EVITAR AGLOMERACIONS, ES PREGA QUE NOMÉS UN ADULT ACOMPANYI L'ALUMNE/A**

E  
S  
C  
E  
N  
A  
R  
I  
B



**I TU, QUÈ TRIES?**

## INFANTIL – P4C

Les famílies de P4C entraran per la porta 3 (pàrquing del costat del pavelló) i es dirigiran a l'entrada principal de l'edifici d'infantil que dona al pati de primària i ESO.

L'alumnat de P4C trobarà els seus casellers per deixar les seves pertinences a la porxada d'entrada. Per deixar el seu fill/a s'ha de pujar per les escales i baixar per la rampa. Preguem a les famílies que respectin les distàncies de seguretat.

Quan les famílies hagin deixat el seu fill/a, han de pujar la rampa que dona accés a la zona d'infantil i sortiran per la porta 4 (barrera del jardí) que dona al pàrquing.

Per recollir els seus fills/es, el sentit serà al contrari. L'entrada serà per la porta 4 (barrera del jardí) i es dirigiran cap a l'aula. I la sortida del centre serà per la porta 3 (rampa del costat del pavelló).

Entrades — Línia blava

Sortides — Línia groga



**PER EVITAR AGLOMERACIONS, ES PREGA QUE NOMÉS UN ADULT ACOMPANYI L'ALUMNE/A**

E  
S  
C  
E  
N  
A  
R  
I  
B



**I TU, QUÈ TRIES?**

## PRIMER CICLE DE PRIMÀRIA – 1R, 2N I 3R

L'alumnat de 1r cicle entrarà a l'hora establerta per la porta 2 (barrera corredissa doble que dóna al pàrquing de secretaria). Accediran al pati gran on hi ha una zona d'espera per a les famílies. Aquesta zona és el camp de bàsquet blau. Els primers dies, hi haurà un/a mestre/a indicant a l'alumnat cap on s'ha de dirigir.

La recollida de l'alumnat es realitzarà també de manera esglaonada. Cada curs té un horari de sortida. Els familiars romandran a la zona delimitada (pista de bàsquet blava) fins que el tutor/a acompanyi el grup a la sortida i sortiran per la mateixa porta 2.

És important respectar els diferents horaris perquè les entrades siguin esglaonades i així evitar aglomeracions.



**PER EVITAR AGLOMERACIONS, ES PREGA QUE NOMÉS UN ADULT ACOMPANYI L'ALUMNE/A**

E  
S  
C  
E  
N  
A  
R  
I

B



**I TU, QUÈ TRIES?**

## SEGON CICLE DE PRIMÀRIA – 4T, 5E I 6E

L'alumnat de 2n cicle entrarà i sortirà a l'hora establerta per la porta 3 (pàrquing de darrere).

El familiar que els acompanyi podrà accedir fins a la pista de voleibol situada davant la porta principal d'entrada al pavelló, on hi haurà habilitada una zona d'espera. Els primers dies, hi haurà un/a mestre/a indicant a l'alumnat cap on s'ha de dirigir.

La recollida de l'alumnat es realitzarà també de manera esglaonada. Cada curs té un horari de sortida. Els familiars romandran a la zona delimitada (pista de voleibol) fins que el tutor/a acompanyi el grup a la zona d'espera i sortiran també per la porta 3.

És important respectar els diferents horaris perquè les entrades siguin esglaonades i així evitar aglomeracions.



**PER EVITAR AGLOMERACIONS, ES PREGA QUE NOMÉS UN ADULT ACOMPANYI L'ALUMNE/A**

E  
S  
C  
E  
N  
A  
R  
I

B



**I TU, QUÈ TRIES?**



ESO – 1R, 2N, 3R i 4T

L'alumnat d'ESO entrarà i sortirà a les hores establertes per les portes 2 o 3.

### FAMÍLIES AMB FILLS/ES A DIFERENTS ETAPES O CICLES

Les famílies amb fills/es de diferents etapes o cicles tindran habilitat un carril per travessar el pati. Preguem que es respecti la delimitació d'aquest carril, perquè la resta de l'espai està reservat per al temps de pati de l'alumnat.

L'horari de l'etapa d'infantil té un marge d'entrada i sortida de 30 minuts per facilitar l'organització de les famílies amb les altres etapes o cicles.



**PER EVITAR AGLOMERACIONS, ES PREGA QUE NOMÉS UN ADULT ACOMPANYI L'ALUMNE/A**

E  
S  
C  
E  
N  
A  
R  
I  
B



**I TU, QUÈ TRIES?**

## MENJADOR ESCOLAR

---

El servei de menjador vetllarà pel compliment de la normativa vigent. Per això, s'ha organitzat de la següent manera:

A l'etapa d'Educació Infantil, cada grup estable dinarà a la seva aula amb el/la seu/seva propi/a educador/a. Després de dinar el grup sortirà al seu propi pati o quedaran a la seva aula segons la climatologia. El servei de neteja del centre netejarà les aules abans de les 15:00 hores.

El menjador d'Educació Primària estarà distribuït per taules de grups estables, amb la distància mínima de seguretat entre les taules de diferents grups i amb monitors diferenciats entre cursos. L'alumnat fixe tindrà un lloc assignat a la taula del seu grup i també hi haurà llocs a la taula per a possibles comensals de tiquet d'aquell grup estable. Cada cadira tindrà un petit penjador per deixar la mascareta mentre dinen.

S'establiran torns diferenciats per complir l'aforament màxim del menjador escolar.

L'alumnat d'ESO tindrà les seves pròpies taules i s'organitzaran en ziga-zaga per complir la distància de seguretat mínima entre comensals, donat que són grups inestables.

## SERVEIS DE PERMANÈNCIA

---

Quant als serveis de permanència, l'AMPA de l'escola juntament amb el centre han adaptat el servei a la nova situació.

El servei s'oferirà des de P1 fins a 6è d'educació primària i complirà amb la normativa vigent.

Es pot realitzar la preinscripció a mitjançant el contacte de l'associació:

[ampalasallemao@lasallevp.es](mailto:ampalasallemao@lasallevp.es)

Moltes gràcies

Atentament  
L'Equip Directiu

E

S

C

E

N

A

R

I

B

